

KRŚ.7230.4.1.2019

UMOWA

Nr 90/2019

W dniu 06.02.2019 r. pomiędzy Gminą Pułtusk reprezentowaną przez: Burmistrza Miasta Pułtusk – Wojciecha Gregorczyka, a firmą Energa-Operator S.A. z siedzibą w Gdańsku przy ul. Marynarki Polskiej 130, 80-557 Gdańsk wpisaną do Krajowego Rejestru Sądowego – Rejestru Przedsiębiorców przez Sąd Rejonowy Gdańsk – Północ w Gdańsku, VII Wydział Gospodarczy Krajowego Rejestru Sądowego pod numerem KRS 0000033455, NIP 583-000-11-90, kapitałem zakładowym wpłaconym w całości w wysokości 1 356 110 400 zł, REGON 190275904, Oddział w Płocku z siedzibą w Płocku przy ul. Wyszogrodzkiej 106

reprezentowaną przez: Piotr Ipatow - Prokurent

- prokurenta Bożenna Plus Prokurent

- prokurenta
zawarto umowę treści następującej:

§ 1.

Gmina Pułtusk oświadcza, że jest właścicielem gruntu oznaczonego numerem ewidencyjnym 453/1 w m. Kacice, gm. Pułtusk.

§ 2.

Gmina Pułtusk wyraża zgodę na umieszczenie linii kablowej nN ze złączem kablowo-pomiarowym w gruncie - działka nr ewid. 453/1 w m. Kacice, gm. Pułtusk o pow. 4,30 m² (92m x 0,038 + 8m x 0,1) - zgodnie z załącznikiem graficznym.

§ 3.

1. Opłatę za umieszczenie urządzenia – linii kablowej nN ze złączem kablowo-pomiarowym w gruncie Gminy Pułtusk ustala się w wysokości rocznie po 172,00 zł + podatek VAT 23% 39,56 zł = 211,56 zł brutto.
2. Za niepełny rok obowiązywania umowy ustala się kwotę w wysokości proporcjonalnej do okresu obowiązywania umowy. W roku 2019 opłata wynosi 153,62 zł + podatek VAT 23% 35,55 zł = 188,95 zł brutto. W roku 2044 opłata wynosi 18,80 zł + podatek VAT 23% 4,32 zł = 23,12 zł brutto.
3. Opłaty o których mowa w ust. 1 i 2 będą ulegały podwyższeniu jednorazowo w ciągu roku z dniem 1 stycznia każdego roku o 0,7 stopy redyskonta weksli stosowanej przez NBP obowiązującej w tym dniu.
4. Opłata powinna być uiszczona na konto Urzędu Miejskiego w Pułtusku Pekao S.A. O/Pułtusk Nr 16 1020 1592 0000 2902 0276 3555 lub w Punkcie Kasowym Banku Spółdzielczego w Pułtusku w siedzibie Urzędu Miejskiego w Pułtusku do 15 stycznia każdego roku, a w 2019 r. w terminie 30 dni od dnia otrzymania faktury.
5. W przypadku nie dokonania wpłaty należności określonej w ust. 1-3, w terminie ustalonym w ust. 4, zostaną naliczone odsetki ustawowe za opóźnienie.

§ 4.

Energa – Operator S.A. nie ma prawa oddawania gruntu w podnajem, poddzierżawę lub do nieodpłatnego używania osobom trzecim.

§ 5.

Energa – Operator S.A. zobowiązuje się używać grunt w sposób odpowiadający jego przeznaczeniu.

§ 6.

Energa – Operator S.A. co najmniej jeden miesiąc przed wygaśnięciem niniejszej umowy powinna wystąpić z wnioskiem o jej przedłużenie lub złożyć wniosek o wydanie zgody na zajęcie gruntu w celu prowadzenia robót zmierzających do usunięcia urządzenia.

§ 7.

Umowa zostaje zawarta na okres od 10.02.2019 r. do 09.02.2044 r.

§ 8.

W sprawach nie uregulowanych niniejszą umową mają zastosowanie przepisy Kodeksu Cywilnego.

§ 9.

Wszelkie zmiany postanowień niniejszej umowy wymagają dla swej ważności formy pisemnej w postaci aneksu.

§ 10.

Spory mogące wyniknąć w związku z wykonywaniem przedmiotu umowy, strony poddają rozstrzygnięciu sądom właściwym miejscowo ze względu na siedzibę Gminy Pułtusk.

§ 11.

1. Wszelka korespondencja doręczana będzie na adresy wskazane na wstępie umowy.
2. O zmianie adresu do doręczeń, każda ze stron zobowiązuje się poinformować drugą stronę pod rygorem uznania za właściwe doręczenie na adres dotychczas wskazany.

§ 12.

Umowa sporządzona została w trzech jednobrzmiących egzemplarzach, z których jeden egzemplarz otrzymuje Energa – Operator S.A., dwa egzemplarze Gmina Pułtusk.

Energa – Operator S.A.

Gmina Pułtusk

Dyrektor
Departament Zarządzania
Majątkiem Samorządowym

Prokurent
Piotr Paton

Prokurent

Bożenna Pius

BURMISTRZ

Wojciech Gregorczyk

Sporządził: Justyna Zawrot

Kancelaria Rady Prawnego
Jacek Niskior w Pułtusku

Dariusz Pogorzelski
przewodniczący

KIEROWNIK WYDZIAŁU

mgr inż. Andrzej Grąbczewski

Skala mapy: 1:500
 Nazwa miejscowości: Kucice
 Identyfikator i nazwa jednostki ewidencyjnej:
 142404_5_Pułtusk

Identyfikator i nazwa obrębu ewidencyjnego:
 142404_5_0009-Kucice
 6. Nazwa podmiotu wykonującego mapę:

Imię i nazwisko, nr świadectwa nadania
 uprawnień geodety sporządzającego mapę:

[Signature]

8. Oznaczenie kancelaryjne zgłoszenia pracy geodety: **GG.N.6641.1.1655.2014**
9. Układ współrzędnych prostokątnych płaskich: 2000
10. Układ wysokościowy: **Kronsztadt'86**
11. Pomiar aktualizacyjny w obrębie koloru zielonego
12. Data opracowania mapy: **08.12.2014**

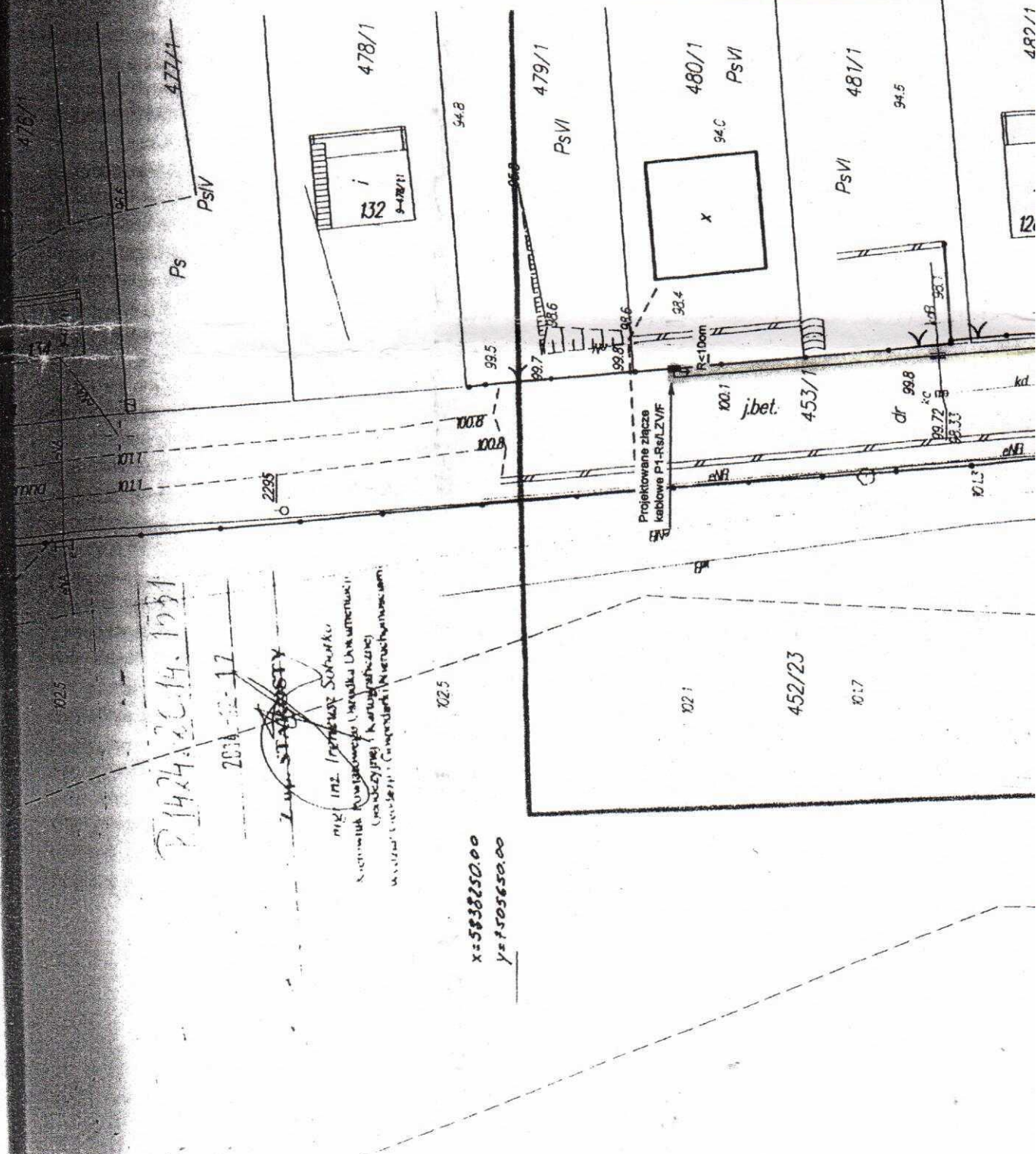

21424/26.14.1031

2014-12-17

STABISTY

mgr inż. Ireneusz Sobusko
 Siermiński Pułtuski Urząd Miejski
 (całkowicie) (Kartograficzne)
 Wydział Geodezji i Kartografii

x=5838250.00
 y=7505650.00

30.12.2014
 31.12.2014

[Handwritten mark]



Nazwa i adres obiektu budowlanego: Budowa przyłącza kablowego nN wraz ze złączem kablowo-pomiarowym, Kacice gm. Pufłusk	
Tytuł rysunku: Projekt zagospodarowania terenu	Skala: 1:500
Projektant: inż. Bogdan Sadowski	Asystent projektanta: mgr inż. Jarosław Klejment
Nr rysunku: 1	Podpis:
AMPLICAD Bogdan Sadowski inż. Bogdan Sadowski Upr. bud. Nr UAN 7342/Cie-598 Wzrost: 175 cm, Ciężar ciała: 75 kg, Data urodzenia: 1975-05-15, Miejsce urodzenia: Kacice, gm. Pufłusk, pow. Kacice, woj. Lubl.	

Załącznik do umow
 Nr KR.5. Pa. 30. k. 1. 2019
 z dnia 06.02.2019r

BURMISTRZ
Wojciech Gregorzyc
Wojciech Gregorzyc